

YÜRÜK SEMÂÎ=134

SEMÂÎ=162

SÜRE: 4.50

BÜSELİK ŞARKI

DİNMIŞ DENİZİN ŞARKISI RÜZGÂR UYUMAKTA

MÜZİKİ FÂRUK ŞAHİN
SÖZ: FÂRUK NÂFİZ ÇANLIBEL

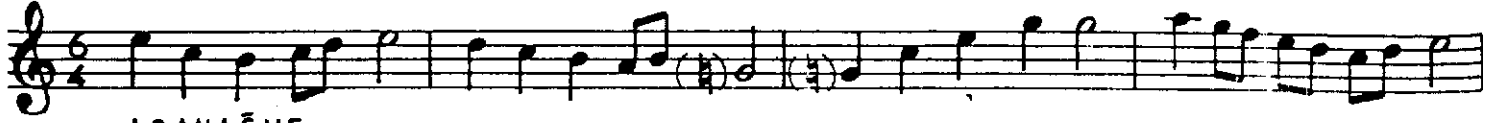

ARANAĞME



DİN MİŞ DE Nİ ZİN ŞAR KI SI RÜZ GÂR U YU MAK TA RİH



TIM BO YU SON SUZ BİRÜ ZÜN TÜY LE KA RAL TI KÖR FEZ DÜŞÜ NÜR



KAN LI CA MAH ZUN DURU ZAK TA MÂ Zİ Gİ Bİ SİS



LEN MİŞ E MİR GÂN ÇI NARAL TI DİN TI (SAZ)

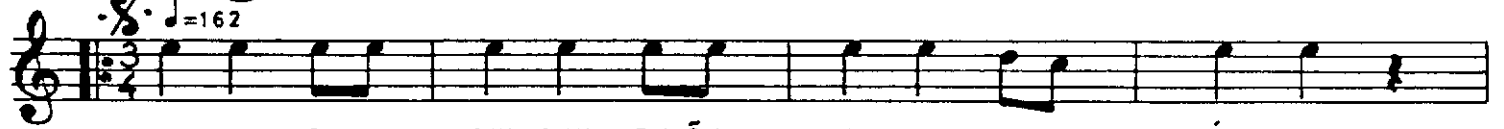

CAN VER DI KI ŞIN SUN DU ĞU TAS LAR LA ZE HİR DEN
İÇ LEN ME TA Bİ AT TA Kİ YEK PÂ RE KE DER DEN



HER GON CA KI ZİL BİR GÜLA ÇAR KEN YOLU MUZ DA
YAS TUT MA DA ĞİL MIŞ Dİ YE KUŞ LAR LA ÇI ÇEK LER

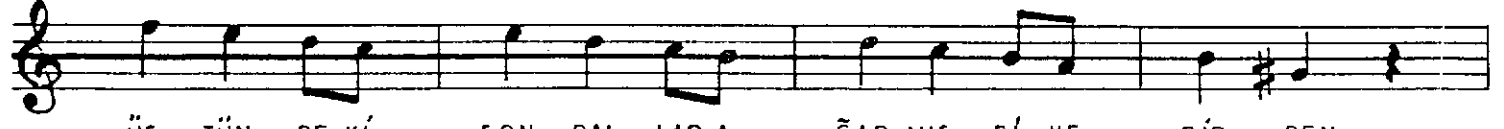

ÜS TÜN DE Kİ SON DAL LARA ĞAR MIŞ Dİ YE BİR DEN
ON LAR DÖ NE ÇEK TİR Yİ NE GİT TİK LE Rİ YER DEN

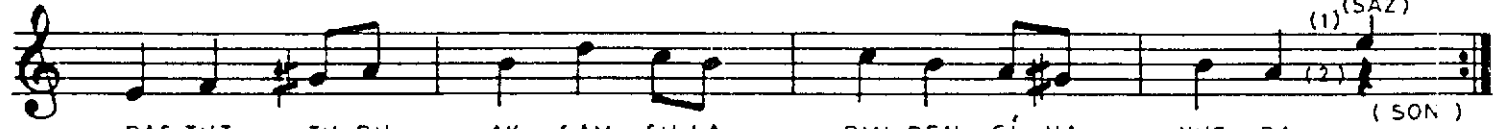

PAS TUT TU BU AK ŞAM SU LA RIN REN Gİ HA VUZ DA
ON LAR LA Gİ DEN GÜN LE Rİ MİZ DÖN ME YE ÇEK LER



(SAZ)

YER

LER DE GE ZEN HÂ Tİ RALAR VARKORU LUK TA YAP RAKLAR A TIL
 MIŞ Nİ CE MEK TUP LA RA EŞ TİR MEH TÂ BA ÇA LAN
 SAP SA RI BEN ZİY LE U FUK TA BİN LER CE DA LIN
 VER Dİ Ğİ TEK MEY VE GÜ NEŞ TİR YER TİR (SAZ)

DİNMIŞ DENİZİN ŞARKISI RÜZGÂR UYUMAKTA
 RIHTIM BOYU SONSUZ BİR ÜZÜNTÜYLE KARALTI
 KÖRFEZ DÜŞÜNÜR KANLICA MAHZUNDUR UZAKTA
 MÂZİ GİBİ SİSLENMİŞ EMİRGÂN ÇINARALTI

CAN VERDİ KIŞIN SUNDUĞU TASLARLA ZEHİRDEN
 HER GONCA KIZIL BİR GÜL AÇARKEN YOLUMUZDA
 ÜSTÜNDEKİ SON DALLAR AĞARMİŞ DİYE BİRDEN
 PAS TUTTU BU AKŞAM SULARIN RENGİ HAVUZDA

YERLERDE GEZEN HÂTİRALAR VAR KORULUKTA
 YAPRAKLAR ATILMIŞ NİCE MEKTUPLARA EŞTİR
 MEHTÂBA ÇALAN SAPSARI BENZİYLE UFUKTA
 BİNLERCE DALIN VERDİĞİ TEK MEYVE GÜNEŞTİR

İÇLENME TABİATTAKİ YEKPÂRE KEDERDEN
 YAS TUTMA DAĞILMIŞ DİYE KUŞLARLA ÇİÇEKLER
 ONLAR DÖNECEKTİR YİNE GİTTİKLERİ YERDEN
 ONLARLA GİDEN GÜNLERİMİZ DÖNMEYECEKLER.

Vezin: Mefûlû / Mefâtiû / Mefâtiû / Feûlün